

h'mA



주|한미건축종합건축사사무소

한미건축은 사람과 건축, 그리고 디자인을 향한 뜨거운 열정으로 끊임없는 혁신과 창조적 미학을 창출하는 건축설계 전문기업입니다.

Contents

Company Introduce

회사개요
사업분야
대표인사말
임원안내

Portfolio

대표건축
재개발, 재건축
공동주택 및 주상복합
오피스텔, 오피스
숙박시설(호텔, 리조트)
교육연구시설
문화·집회·운동시설
기타

고객의 만족을 위해
최고의 품질을 실현합니다 -

Company Information 회사개요

사업체명 _ | 주 | 한미건축종합건축사사무소
 대표자 _ 이봉두
 소재지 _ 부산광역시 연제구 올림픽대로64 (2층)
 Tel. 051.515.3322 Fax. 051.515.8958
 사업형태 _ 건축설계, 건축감리, 부동산임대업
 홈페이지 _ www.hmarchi.com

회사연혁

1999. 09. 29 녹원건축사사무소 설립
 2002. 12. 16 | 주 | 한미엔지니어링 종합건축사사무소 설립
 2005. 05. 01 | 주 | 한미녹원 엔지니어링 종합건축사사무소 상호변경
 2007. 12. 28 | 주 | 한미종합건축사사무소 상호변경
 2009. 07. 01 | 주 | 한미건축종합건축사사무소 설립

Business Area 사업분야

- Planning
 마스터플랜, 지구단위계획, 대지계획, 도시재개발계획
- Design
 기획설계, 계획설계, 기본설계, 실시설계
- Engineering
 VE, 감리, 사후관리
- Development
 사업성분석, 규모검토, 재건축/리모델링
- Redevelopment
 주택재개발사업, 주택재건축사업



CEO Message 대표 인사말

한미건축은 건축설계, 도시설계, 건설관리 등의 업무를 종합적으로 수행해 나가는 설계 전문회사입니다. 당사는 체계적인 시스템과 잘 짜여진 조직력을 바탕으로 효율성과 기술의 우수성을 반영하면서 우리의 건축환경에 이바지 하는 아름다운 공간을 창조하는 것을 가장 소중하게 생각합니다.

고객의 삶의 가치를 높이는 것을 목표로 최고 수준의 창의적 디자인과 기술력을 갖춘 글로벌 건축설계사무소로의 도약을 위해 임직원 모두가 하나되어 최선을 다하겠습니다.

대표이사 올림

Senior Principals Introduction 임원 소개



Lee Bong Doo 이 봉 두 | 대표이사, 건축사

□ 약 력

- 1990 부산대학교 건축공학과 졸업
- 1992 부산대학교 일반대학원 건축공학과 졸업
건축학회 정회원
- 2000~08 동서대학교 건축공학과 겸임교수
- 2007~13 부산대학교 건축공학과 겸임교수
- 2012 부산건축사회 정책위원장
- 2013 부산광역시 해운대소방서 자문위원
- 2014 부산광역시 설계의 경제성 검토위원
부산광역시 민간투자심의위원
부산국제문화제 프로그래머
- 2018 부산국제건축대전 심사위원
- 2019 부산광역시 건축심의위원
- 2021 부산광역시 도시건축 공동심의위원
- 현재 부산건축가회 부회장
부산건축제 조직위원회 이사
부산광역시 정책위원회 위원

□ 표창상 수상

- 2014 부산시장 표창장 수상 (부산광역시장)
- 2015 부산다운 건축상 특별상 수상 (부산광역시장)
문화체육관광부 장관표창 수상

□ 현상공모 수상

- 2000 경남정보대학 전자정보관 / 대학교회 설계경기 당선
- 2003 경남정보대학 TWIN CENTER 지명설계경기 당선
- 2004 부산다운 건축상 은상 수상 - 부산시장상
부산국제건축문화제 표창상 수상 - 부산시장상
- 2007 해운대 AID 아파트 재건축 국제현상공모 당선
- 2009 부산 보건환경연구원 신청사 건립공사 설계경기 당선
남부민3 국민임대주택 건립공사(터키) 당선
- 2011 영상산업복합건축물 건립공사 설계경기 당선
해운대구청사 별관 건립공사 설계경기 당선
- 2012 정관도서관 임대형 민간투자시설사업 당선
- 2013 부산진구 국민체육센터 건립공사 설계경기 당선
- 2016 부산대학교 칠천도연수원 신축공사 설계용역 당선
- 2017 부산 서구가족센터 건립공사 설계경기 당선
명지4초등학교 교사신축 건축설계공모 당선
- 2018 수영구 도서관 재 건립사업 설계공모 당선
북항 재개발 D-2BL(터키) 당선
- 2020 온천혁신어울림센터 건립사업 설계공모 당선
동래구 청소년수련관 건립사업 설계공모 당선
당감동 국민체육센터 건립사업 설계공모 당선
남구 국민체육센터 건립사업 설계공모 당선
창원 현동 A-2BL 공공주택 설계공모 당선
- 2021 STEM빌리지 건립사업 설계공모 당선
일광도서관 건립사업 설계공모 당선
서구도서관 건립사업 설계공모 당선
거제초등학교 건립사업 설계공모 당선

Senior Principals Introduction 임원 소개



Kang In Ho 강인호 | 부사장

□ 약 력

- 1994 울산대학교 건축학과 졸업
- 1996 (주)일신설계 종합건축사사무소
- 1999 종합건축사사무소 아키안, 토탈
- 2003 (주)신도시 엔지니어링 종합건축사사무소
- ~현재 (주)한미종합건축사사무소 이사
(주)한미건축종합건축사사무소 부사장

Senior Principals Introduction 임원 소개



Kim Jae Kwan 김재관 | 부사장

□ 약 력

- 1991 부경대학교 졸업
- 1994 (주)해강
- 1994 (주)신도시 종합건축사사무소
- 1996 (주)상지엔지니어링 건축사사무소
- 1999 (주)성광시엔지니어링 건축사사무소
- 2016 (주)신도시엔지니어링 건축사사무소
- 2021~현재 (주)한미건축 종합건축사사무소 부사장

Senior Principals Introduction 임원 소개

- 

Lee Min Seok 이 민 석 | 상무
1997
2003
2003
2007~현재
(주)삼익설계건축사사무소
경남정보대학교 건축과 졸업
(주)푸른도시건축사사무소
(주)한미종합건축사사무소
- 

Sin Hwon Seon 신 환 선 | 상무
2000
2011~현재
동서대학교 건축공학과 졸업
(주)한미종합건축사사무소
(주)한미건축종합건축사사무소
- 

Park Hee Jin 박 희 진 | 본부장
2004
2005
2015
2019~현재
한국 해양대학교 건축공학과 졸업
(주)영탑종합건축사사무소
(주)도건건축사사무소
(주)한미종합건축사사무소
- 

Jeong Jong Hoon 정 종 훈 | 이사
2002
2003
2011
2013
2017
2020~현재
동서대학교 건축설계학과 졸업
(주)성우 건축사사무소
(주)아이에스 종합건축사사무소
(주)한미종합건축사사무소
(주)시엔티설계 건축사사무소
(주)한미건축종합건축사사무소
- 

Seo Dong Jin 서 동 진 | 이사, 건축사
2008
2009
2014
2015~현재
동명대학교 건축학과 졸업
(주)종합건축사사무소 경림건축
(주)한미종합건축사사무소
(주)한미건축종합건축사사무소
- 

An Ji Eun 안 지 은 | 이사
2006
2010
2012
2016
2018
2020~현재
동명대학교 건축학과 졸업
인천 교육대학원 졸업
(주)부산건축종합건축사사무소
(주)신도시엔지니어링종합건축사사무소
(주)시엔티설계건축사사무소
(주)한미건축종합건축사사무소
- 

Bae Su Yeol 배 수 열 | 팀장, 건축사
2012
2012
2015
2016
2018~현재
동서대학교 건축학과 졸업
건축사사무소 MD
(주)한미종합건축사사무소
원심건축사사무소
(주)한미건축종합건축사사무소
- 

Kim Seul A 김 슬 아 | 팀장
2010
2010
2016
2020~현재
부경대학교 건축학과 졸업
(주)상지엔지니어링 건축사사무소
부경대학교 건축학과 학과사무실
(주)한미건축종합건축사사무소



The Masterpiece 대표건축

Creative Hanmi

한미는 창의적이며 합리적인 디자인을 지향합니다.

풍요로운 환경속의 이용자를 생각하며 고객이 만족하는 성공적인 사업의 완성을 실현하는 가치들은, 한미인들이 열정을 갖고 이루어내는 독창적인 디자인을 통해 창출되어갑니다.



해운대 힐스테이트 위브아파트

| 해운대 AID아파트 재건축 정비사업 | 해운대 AID아파트 재건축 정비사업 국제현상공모 - 당선

해운대의 명소인 달맞이 언덕에 위치한 주공 AID아파트는 2천여가구의 재건축 국제현상공모 프로젝트로 대규모의 대지를 3개의 구역으로 구획하여 서측과 동측은 고밀도의 타워로, 중앙부는 저밀도의 테라스 하우스와 아티스트 빌리지가 있는 센트럴 빌리지로 구성하였다

부산의 자연적 특성을 살리고자 했으며 완만한 언덕과 바다경관을 확보하고 서측과 동측은 유기적인 특성을, 중앙부는 선형적 특성을 가진다
도시의 수정같은 형상을 표현한 건물의 형태와 산의 특성을 형상화한 스카이라인은 시각적 흥미를 유발시켜 실루엣을 가진 랜드마크적 주거 디자인을 제안한다

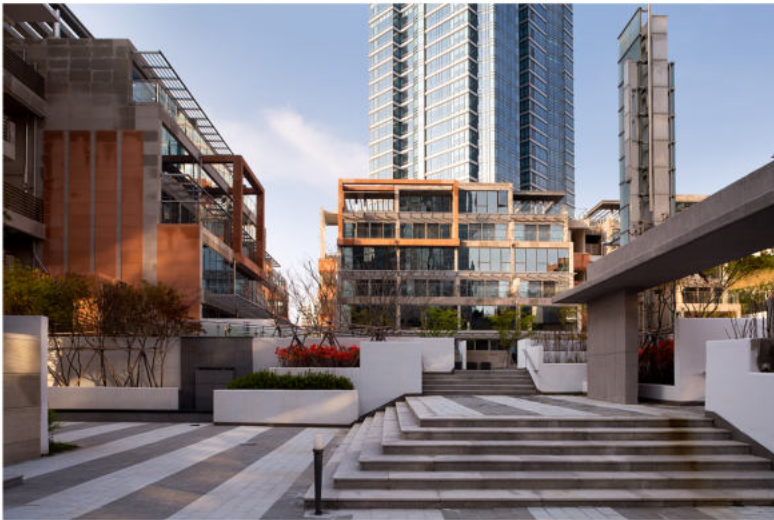

- 발 주 처 : 해운대주공아파트 주택재건축정비사업조합
- 대지위치 : 부산광역시 해운대구 중2동 1525번지 일원
- 대지면적 : 147,679.40㎡
- 연 면 적 : 494,980.50㎡
- 세 대 수 : 2,369세대
- 규 모 : 지하 5층, 지상 53층





해운대 우동 I'Park

| 해운대구 우동 I'Park 주상복합 신축공사 |

파도, 배의 돛, 사찰의 곡선을 모티브로 한 곡면을 가진 특색있는 주동 배치는 전체적인 경관의 아름다움을 연출하며, 해운대관광특구의 새로운 랜드마크적 주거단지를 지향하고 실현하고자 하였다

주거시설동은 다양하면서 좁아지는 조형계획으로 단지내 통경축을 확보하였으며, 업무 및 판매시설동은 역동적인 매스를 통해 도시가로에 활기를 주는 디자인을 제안한다



- 발 주 처 : (주)현대산업개발
- 대지위치 : 부산광역시 해운대구 우동 1408번지 일원
- 연 면 적 : 511,805.00㎡
- 세 대 수 : 1,631세대
- 규 모 : 지하 6층, 지상 72층



수영만 요트경기장

| 수영만 요트경기장 재개발 민간투자사업 |

부산의 세계화, 자연속의 휴식, 균형과 성장을 지향하며, 보트쇼 및 다양한 이벤트의 공간으로서 해양레저 커뮤니티의 중심축으로의 발돋움하고 관광객 운집과 동시에 다양한 비즈니스 활동을 위한 해양레저 복합단지를 제안한다



- 발 주 처 : 현대산업개발(주)
- 대지위치 : 부산광역시 해운대구 우동 1391번지 일원
- 대지면적 : 육상:142,274.37㎡ + 해상:92,242.00㎡
- 건축면적 : 27,981.94㎡
- 연 면 적 : 61,807.72㎡



부산항(북항) 재개발사업지내 상업업무지구 D-2

| 부산항(북항) 개발사업지내 상업업무지구 (D-2) 블록 |

부산 북항 재개발사업 단지내 위치한 사업부지의 사업적 이점 극대화를 통해 새로운 100년을 여는 '랜드마크'로서의 복합개발 프로젝트를 제안한다

타워동은 북항 최고층(77층)건물로서 북항 재개발사업을 대표하는 상징적 건물로 조성하고, 부산의 아름다운 해안선을 형상화한 저층부 선형과 테라스 디자인을 통해 지역을 대표하는 명소로서의 역할을 할 수 있도록 계획하였다



- 발 주 처 : 부산항만공사
- 대지위치 : 부산항(북항) 재개발 사업지내 상업업무지구 D-2블록
- 연 면 적 : 16,195.00㎡
- 세 대 수 : 216,434.74
- 규 모 : 지하 4층, 지상 74층



송도 힐스테이트 이진베이시티

| 서구 암남동 주상복합 개발사업 |

부산의 새로운 중심지로서 고품격 주거, 호텔, 상업복합시설로 새로운 랜드마크가 될 송도 힐스테이트 이진베이시티는 전세대 오션뷰와 전면길이 최대화 및 sky garden을 활용한 명품조망을 계획하고 리조트 & 세컨드 하우스 개념의 전망형 욕실, Show Kitchen을 계획하였다



- 발 주 처 : (주) 이진건설
- 대지위치 : 부산광역시 서구 암남동 123-15번지(D-1가구)
- 대지면적 : 28,879.98㎡
- 연 면 적 : 341,801.72㎡
- 규 모 : 지하 6층, 지상 69층



모라동 부산벤처타워

| 모라동 부산벤처타워 신축공사 | 모라동 부산벤처타워 신축공사 - 당선



- 대지위치 : 부산 사상구 모라동 1375번지
- 대지면적 : 6,473.90㎡
- 연 면 적 : 55,054.37㎡
- 규 모 : 지하 2층, 지상 17층

부산 영상 산업 복합센터

| 영상산업복합건축물 건립공사 설계공모 | 영상산업복합건축물 건립공사 설계공모 - 당선



- 발 주 처 : 부산광역시 건설본부
- 대지위치 : 부산광역시 해운대구 우동 1466-2번지
- 대지면적 : 12,470.00㎡
- 연 면 적 : 22,073.81㎡
- 규 모 : 지하 1층, 지상 13층

부산진구 체육센터

| 부산진구 국민체육센터 건립공사 설계공모 | 부산진구 국민체육센터 건립공사 설계공모 - 당선



- 발 주 처 : 부산광역시 부산진구청
- 대지위치 : 부산광역시 부산진구 전포동 326-11번지
- 대지면적 : 3,500㎡
- 연 면 적 : 3,600㎡
- 규 모 : 지하2층, 지상2층

해운대구 복합문화센터

| 해운대 구청사 별관 건립공사 | 해운대 구청사 별관 건립공사 - 당선



- 대지위치 : 부산광역시 해운대구 재송동 1192번지
- 건축면적 : 1,851.59㎡
- 연 면 적 : 8,263.84㎡
- 규 모 : 지하1층, 지상5층

장전 레미안

| 장전 3구역 주택재개발 정비사업 |



- 발 주 처 : 장전3구역 주택재개발 정비사업 추진위원회
- 대지위치 : 부산광역시 금정구 장전3동 637번지 일원
- 건축면적 : 11,247.58㎡
- 연 면 적 : 302,513.00㎡
- 세 대 수 : 1,938 세대
- 규 모 : 지하2층, 지상38층

e편한세상 시민공원

| 전포 1-1구역 주택재개발 정비사업 |



- 발 주 처 : 전포 1-1구역 주택재개발 정비사업 조합
- 대지위치 : 부산광역시 부산진구 전포동 15-2번지 일원
- 연 면 적 : 206,647.00㎡
- 세 대 수 : 1,401 세대
(1단지: 1,286세대 + 2단지: 115세대)
- 규 모 : 지하 5층, 지상 35층

남천 더샵 프레스티지

| 남천 2구역 주택재개발 정비사업 |



- 발 주 처 : 남천2구역 주택재개발 정비사업 조합
- 대지위치 : 부산광역시 수영구 수영로 383번가길12일원
- 연 면 적 : 162,029.82㎡
- 세 대 수 : 975세대
- 규 모 : 지하 3층, 지상 35층

명륜 2차 아이파크

| 명륜 2구역 주택재개발 정비사업 |



- 발 주 처 : 명륜2구역 주택재개발 정비사업 조합
- 대지위치 : 부산광역시 동래구 명륜동 100번지 일원
- 대지면적 : 91,148.90㎡
- 연 면 적 : 342,170.42㎡
- 세 대 수 : 1,863세대
- 규 모 : 지하 4층, 지상 30층



Housing Redevelopment 재개발, 재건축

Innovation Hanmi

한미는 혁신을 통한 미래지향적 건축을 지향합니다.

언제나 혁신적인 자세를 가지고 미래의 바람직한 도시 환경을 위한 지속적인 탐구와 끊임없는 도전으로 사회적 변화를 주도해 갈 것입니다.



대표건축물



해운대 힐스테이트 위브아파트

| 해운대 AID아파트 재건축 정비사업 | 국제현상공모 - 당선

- 발 주 처 : 해운대주공아파트 주택재건축정비사업조합
- 대지위치 : 부산광역시 해운대구 중2동 1525번지 일원
- 대지면적 : 147,679.40㎡
- 연 면 적 : 494,980.50㎡
- 세 대 수 : 2,369세대
- 규 모 : 지하 5층, 지상 53층



장전 레미안

| 장전 3구역 주택재개발 정비사업 |

- 발 주 처 : 장전3구역 주택재개발 정비사업 추진위원회
- 대지위치 : 부산광역시 금정구 장전3동 637번지 일원
- 건축면적 : 11,247.58㎡
- 연 면 적 : 302,513.00㎡
- 세 대 수 : 1,938 세대
- 규 모 : 지하2층, 지상38층



남천 더샵 프레스티지

| 남천 2구역 주택재개발 정비사업 |

- 발 주 처 : 남천2구역 주택재개발 정비사업 조합
- 대지위치 : 부산광역시 수영구 수영로 383번가길12일원
- 연 면 적 : 162,029.82㎡
- 세 대 수 : 975 세대
- 규 모 : 지하 3층, 지상 35층



명륜 2차 아이파크

| 명륜 2구역 주택재개발 정비사업 |

- 발 주 처 : 명륜2구역 주택재개발 정비사업 조합
- 대지위치 : 부산광역시 동래구 명륜동 100번지 일원
- 대지면적 : 91,148.90㎡
- 연 면 적 : 342,170.42㎡
- 세 대 수 : 1,863세대
- 규 모 : 지하 4층, 지상 30층



e편한세상 시민공원

| 전포 1-1구역 주택재개발 정비사업 |

- 발 주 처 : 전포 1-1구역 주택재개발 정비사업 조합
- 대지위치 : 부산광역시 부산진구 전포동 15-2번지 일원
- 연 면 적 : 206,647.00㎡
- 세 대 수 : 1,401 세대 (1단지: 1,286세대 + 2단지: 115세대)
- 규 모 : 지하 5층, 지상 35층

당리 e편한세상

| 당리 1구역 재건축 정비사업 |

- 발 주 처 : 당리 1구역 주택재개발 정비사업 조합
- 대지위치 : 부산광역시 사하구 당리동 237-2번지 일원
- 연 면 적 : 63,123.11㎡
- 세 대 수 : 480세대
- 규 모 : 지하 3층, 지상 23층



대신 푸르지오

| 서대신7구역 주택재개발 정비사업 |



- 발 주 처 : 서대신7구역 주택재개발 정비사업 조합
- 대지위치 : 부산광역시 서구 서대신동 1가 277번지 일원
- 연 면 적 : 159,079.00㎡
- 세 대 수 : 930세대
- 규 모 : 지하 5층, 지상 34층



센트럴 에일린의 뜰

| 봉래 1구역 주택재개발 정비사업 |



- 발 주 처 : 봉래1구역 주택재개발 정비사업 조합
- 대지위치 : 부산광역시 영도구 봉래3동 73번지 청심맨션 일원
- 연 면 적 : 164,741.00㎡
- 세 대 수 : 1,034세대
- 규 모 : 지하 2층, 지상 31층



명륜 아이파크

| 명륜 3구역 주택재개발 정비사업 |



- 발 주 처 : 명륜 3구역 주택재개발 정비사업 조합
- 대지위치 : 부산광역시 동래명륜동 190번지 일원
- 대지면적 : 68,672.00㎡
- 연 면 적 : 247,837.89㎡
- 세 대 수 : 1,317세대
- 규 모 : 지하 3층, 지상 28층



괴정 한신 더 휴먼포레스티지

| 괴정 2구역 주택재개발 정비사업 |



- 대지위치 : 부산광역시 사하구 사리로 70 일원
- 연 면 적 : 119,150.43㎡
- 세 대 수 : 835 세대
- 규 모 : 지하 3층, 지상 29층



개금 동원 비스타

| 개금 2구역 주택재개발 정비사업 |

- 발 주 처 : 개금2구역 주택재개발 정비사업 조합
- 대지위치 : 부산광역시 부산진구 개금동 207-6번지 일원
- 연 면 적 : 83,188.50㎡
- 세 대 수 : 576세대
- 규 모 : 지하 4층, 지상 32층



망미주공아파트

| 연산5구역(망미주공아파트)재건축 정비사업 |



- 대지위치 : 부산광역시 연제구 연산9동 2220번지 일원(망미주공)
- 연 면 적 : 476,619.72㎡
- 세 대 수 : 2,995세대
- 규 모 : 지하 4층, 지상 15~45층



e편한세상 동래명장

| 명장 1구역 주택재개발 정비사업 |



- 발 주 처 : 명장1구역 주택재개발 정비사업 조합
- 대지위치 : 부산광역시 동래구 명장동 440번지 일원
- 연 면 적 : 203,864.00㎡
- 세 대 수 : 1,348세대
- 규 모 : 지하 3층, 지상 27층



연산더샵

| 연산 2구역 주택재개발 정비사업 |



- 대지위치 : 부산광역시 연제구 연산동 1990번지 일원
- 대지면적 : 76,332.00㎡
- 건축면적 : 7,534.37㎡
- 연 면 적 : 159,062.31㎡



연산 한진 해모로

| 연산5구역 주택재개발 정비사업 |



- 발 주 처 : 연산5구역 재개발 정비사업
- 대지위치 : 부산광역시 연제구 연산동 연산아파트 일원
- 연 면 적 : 53,367.87㎡
- 세 대 수 : 378세대
- 규 모 : 지하 3층, 지상 25층

대연 SK VIEW

| 태평양아파트 주택재건축 정비사업 |



- 발 주 처 : 태평양아파트재건축 정비사업 조합
- 대지위치 : 부산광역시 남구 대연동 1773-1번지 일원
- 연 면 적 : 74,373.00㎡
- 세 대 수 : 455세대
- 규 모 : 지하 2층, 지상 23층

울산 동원비스타

| 울산삼호주공 주택재건축 정비사업 |



- 발 주 처 : 삼호주공아파트 재건축 정비사업 조합
- 대지위치 : 울산광역시 남구 무거동 1184-1번지 일원
- 연 면 적 : 104,486.09㎡
- 세 대 수 : 663세대
- 규 모 : 지하 2층, 지상 18층

마산양덕 롯데캐슬

| 양덕4구역 주택재개발 정비사업 |



- 발 주 처 : 양덕4구역 주택재개발 정비사업 조합
- 대지위치 : 창원시 마산회원구 양덕2동 165-7번지 일원
- 연 면 적 : 155,445.65㎡
- 세 대 수 : 974세대
- 규 모 : 지하 2층, 지상 36층

온천3구역

| 온천3구역 주택재개발 정비사업 |



- 대지위치 : 부산광역시 동래구 온천동 1846
- 연 면 적 : 47,667.00㎡
- 세 대 수 : 439세대
- 규 모 : 지하 2층, 지상 21층

마산 석전2지구

| 마산 석전2지구 주택재개발 정비사업 |



- 발 주 처 : 마산 석전2지구 주택재개발 정비사업 조합
- 대지위치 : 경상남도 마산시 석전동 275번지 일원
- 연 면 적 : 117,315.00㎡
- 세 대 수 : 674세대
- 규 모 : 지하 2층, 지상 33층

중동 SK VIEW

| 중동2구역 주택재개발 정비사업 |



- 발 주 처 : 중동2구역 주택재개발 정비사업 조합
- 대지위치 : 부산광역시 해운대구 중동 811번지 일원
- 연 면 적 : 31,348.30㎡
- 세 대 수 : 183세대
- 규 모 : 지하2층, 지상29층

사직 롯데캐슬 클래식

| 사직 1구역 주택재개발 정비사업 |



- 발 주 처 : 사직 1구역 주택재개발 정비사업 조합
- 대지위치 : 부산광역시 동래구 사직동 231번지 일원
- 연 면 적 : 172,587.00㎡
- 세 대 수 : 898세대
- 규 모 : 지하 3층, 지상 34층



Residential Commercial building

공동주택 및 주상복합

Human Hanmi

한미는 인간을 존중하는 건축을 지향합니다.

우수한 디자인, 기술력, 관리력을 바탕으로 합리적이고 창의적인 과제의 해결을 통해 공간의 가치를 높여 인간과 자연을 생각하는 매력적인 도시환경을 위한 새로운 가치를 실현합니다.



대표건축물



해운대 우동 I'Park

| 해운대 우동 I'Park 주상복합 신축공사 |

- 발 주 처 : (주)현대산업개발
- 대지위치 : 부산광역시 해운대구 우동 1408번지 일원
- 연 면 적 : 511,805.00㎡
- 세 대 수 : 1,631세대
- 규 모 : 지하 6층, 지상 72층



송도 힐스테이트 이진베이시티

| 서구 암남동 주상복합 개발사업 |

- 발 주 처 : (주)이진건설
- 대지위치 : 부산광역시 서구 암남동 123-15번지 (D-1가구)
- 대지면적 : 28,879.98㎡
- 연 면 적 : 341,801.72㎡
- 규 모 : 지하 6층, 지상 69층



부산항 재개발사업지내 상업업무지구 D-2

| 부산항(북항) 재개발사업지내 상업업무지구 (D-2)블럭 |

- 발 주 처 : 부산항만공사
- 대지위치 : 부산항(북항)재개발 사업지내 상업업무지구 D-2블럭
- 연 면 적 : 16,195.00㎡
- 세 대 수 : 216,434.74
- 규 모 : 지하 4층, 지상 74층

창원현동 A-2BL 공공주택

| 창원현동 A-2BL 공공주택 건립공사 | 창원현동 A-2BL 공공주택 건립공사(턴키) - 당선

- 발 주 처 : 남양건설
- 대지위치 : 창원시 마산합포구 현동 310번지
- 대지면적 : 8,051.88㎡
- 연 면 적 : 140,858.30㎡
- 세 대 수 : 1,159세대



에코델타시티 공공분양주택 20BL

| 에코델타시티 20BL 민간참여 공공분양 주택건설사업 | 에코델타시티 20BL 민간참여 공공분양 주택건설사업 - 당선

- 발 주 처 : 부산도시공사
- 대지위치 : 부산광역시 강서구 강동동 일원(에코델타시티 20BL)
- 대지면적 : 47,219.00㎡
- 연 면 적 : 126,682.49㎡
- 세 대 수 : 859세대
- 규 모 : 지하 2층, 지상 22층



정관 동원로얄듀크

| 정관 A-17BL 공동주택 건립공사 |

- 발 주 처 : (주) 동원종합건설
- 대지위치 : 부산광역시 기장군 정관면 매학리 723번지(A-17BL)
- 연 면 적 : 168,418.01㎡
- 세 대 수 : 1,249세대
- 규 모 : 지하 2층, 지상 20층



울산 동원 로얄듀크

| 울산굴화 공동주택 신축공사 |



- 발 주 처 : (주)동원종합건설
- 대지위치 : 울산광역시 울주군 범서읍 굴화리 산61일원
- 연 면 적 : 111,295.05㎡
- 세 대 수 : 625세대
- 규 모 : 지하 3층, 지상 29층



남부민3 국민임대주택

| 남부민3 국민임대주택 건립공사 | 남부민3 국민임대주택 건립공사(터키) - 당선

지역의 우수한 자연경관요소를 모티브로 한 유기적 형태를 강조하였으며, 보편적인 조형 원리인 면과 선을 다양하고 균형있게 표현함

자연과 더불어 사는 현대인의 라이프스타일을 담아서 생명과 자연의 가치를 중요시하고, 삶의 아름다움(Beauti-ful), 풍요로움(Bounti-ful), 평화로움(Peace-ful)을 지향하는 낭만적 감성공간을 제안하고 실현함

- 발 주 처 : 부산광역시 건설본부
- 대지위치 : 부산광역시 서구 남부민동 610-1번지 일원
- 대지면적 : 27,645.00㎡
- 연 면 적 : 72,680.36㎡
- 세 대 수 : 782세대



대연 힐스테이트 푸르지오

| 대연혁신지구 공동주택 건립공사 (1공구) | 대연혁신지구 공동주택 건립공사 1공구(탄키) - 당선



동북아 해양도시 부산의 푸른 바다를 담은 브랜드화된 명품주거단지로서, 황령산 수영만으로의 열린 조망을 확보한 국제도시 부산의 상징이 될 랜드마크적 디자인을 제안

최고의 주거환경을 제공하고, 교육과 문화, 이웃이 함께하는 복합 커뮤니티를 구현

저탄소 친환경 주거단지로 계획하였으며, 이전기관 중사자들의 요구를 반영한 교육문화 중심타운으로 계획



- 발 주 처 : 부산도시공사
- 대지위치 : 부산광역시 남구 대연동 110-1번지 일원
- 대지면적 : 57,949.00㎡ (공동주택용지)
11,840.00㎡ (주상복합용지)
- 연 면 적 : 117,501.46㎡ (공동주택)
66,903.48㎡ (주상복합)
- 세 대 수 : 1,328세대



거제 극동 스타클래스

| 거제시 지세포 공동주택 신축공사 |



- 발 주 처 : (주)극동유리글라스텍 건설부문
- 대지위치 : 경상남도 거제시 일운면 지세포리 산133-1번지 일원
- 연 면 적 : 80,465.34㎡
- 세 대 수 : 505세대
- 규 모 : 지하 3층, 지상 29층

사천 유림노르웨이숲 아파트

| 사천 유림노르웨이숲 아파트 신축공사 |



- 대지위치 : 경상남도 사천시 사주리 149번지 일원
- 연 면 적 : 74,247.82㎡
- 세 대 수 : 502세대
- 규 모 : 지하 2층, 지상 15층

양산시 평산동 공동주택

| 양산시 평산동 1200번지 공동주택 신축공사 |



- 대지위치 : 양산시 평산동 1200번지
- 연 면 적 : 33,311.75㎡
- 건축면적 : 2,506.18㎡
- 규 모 : 지하 2층, 지상 15층

기장이진 캐스빌

| 기장군 대다리 공동주택 신축공사 |



- 발 주 처 : (주)이진종합건설
- 대지위치 : 부산광역시 기장군 기장읍 대다리 541-1번지 일원
- 연 면 적 : 17,214.26㎡
- 세 대 수 : 138세대
- 규 모 : 지하 2층, 지상 20층

옥포지구 C-2BL

| 대구 달성구 공동주택 신축공사 |



- 대지위치 : 대구광역시 달성군 교항리 2892번지 일원
- 대지면적 : 26,885.00㎡
- 연 면 적 : 73,436.92㎡
- 세 대 수 : 474세대
- 규 모 : 지하 2층, 지상 18층

부산일광지구 행복주택

| 부산일광지구 행복주택건립공사 설계공모 |



- 대지위치 : 부산광역시 기장군 일광면 삼성리 853번지
- 대지면적 : 32,818.00㎡
- 연 면 적 : 79,771.95㎡
- 규 모 : 지하 1층, 지상 21층

울산 동원로얄듀크 1차

| 울산시 우정혁신도시 B-3BL 공동주택 신축공사 |



- 발 주 처 : (주)동원종합건설
- 대지위치 : 울산광역시 중구 유곡동 우정혁신도시 B-3BL
- 연 면 적 : 47,565.97㎡
- 세 대 수 : 309세대
- 규 모 : 지하 2층, 지상 20층

울산 동원로얄듀크 2차

| 울산시 우정혁신도시 B-4BL 공동주택 신축공사 |



- 발 주 처 : (주)동원종합건설
- 대지위치 : 울산광역시 중구 유곡동 우정혁신지구 B-4BL
- 연 면 적 : 106,737.81㎡
- 세 대 수 : 652세대
- 규 모 : 지하 2층, 지상 20층

창원 무동지구 동원로알듀크 1차

| 창원시 무동지구 14BL 공동주택 신축공사 |



- 발 주 처 : (주)디더블유티앤디
- 대지위치 : 경상남도 창원시 의창구 북면 무동리 121-1번지
- 연 면 적 : 69,790.04㎡
- 세 대 수 : 525세대
- 규 모 : 지하 3층, 지상 23층

창원 무동지구 동원로알듀크

| 창원시 무동지구 27BL 공동주택 신축공사 |



- 발 주 처 : (주)디더블유티앤디
- 대지위치 : 경상남도 창원시 의창구 북면 무동지구 27BL
- 연 면 적 : 88,702.79㎡
- 세 대 수 : 625세대
- 규 모 : 지하 2층, 지상 14층

부산진구 전포동 ○○아파트

| 부산진구 전포동 ○○아파트 신축공사 |



- 발 주 처 : 대우버스(주)
- 대지위치 : 부산광역시 부산진구 전포동
188-9번지 일원
- 연 면 적 : 82,224.78㎡
- 세 대 수 : 542세대
- 규 모 : 지하 6층, 지상 26층

영천시 삼희힐파크 아파트

| 영천시 삼희힐파크 아파트 신축공사 |



- 발 주 처 : (주)삼희종합건설
- 대지위치 : 경상북도 영천시 금호읍 신월리
106-2번지 일원
- 연 면 적 : 260,403.00㎡
- 세 대 수 : 2,069세대
- 규 모 : 지하 2층, 지상 25층

금사도시재생어울림센터

| 금사도시재생어울림센터 건축설계공모 | 금사도시재생어울림센터 건축설계공모 - 당선



- 발 주 처 : 부산도시공사
- 대지위치 : 부산광역시 금정구 금사동 388-4일원 11필지
- 대지면적 : 2,456.89㎡
- 연 면 적 : 7,872.85㎡
- 세 대 수 : 40세대
- 규 모 : 지하 2층, 지상 7층

중앙동 주상복합

| 중앙동 주상복합 신축공사 |



- 대지위치 : 부산광역시 중구 중앙동 4가87-5번지
- 연 면 적 : 27,505.98㎡
- 세 대 수 : 173세대
- 규 모 : 지하 6층, 지상 37층

괘법동 주상복합

| 괘법동 558-3 주상복합 신축공사 |



- 대지위치 : 부산광역시 사상구 괘법동 558-3번지
- 대지면적 : 2,867.10㎡
- 연 면 적 : 39,737.26㎡
- 세 대 수 : 234세대
- 규 모 : 지하 6층, 지상 44층

온천동 주상복합

| 온천동 주상복합 신축공사 |



- 대지위치 : 부산광역시 동래구 온천동 460-24번지 일원
- 대지면적 : 3,350.00㎡
- 연 면 적 : 42,452.34㎡
- 규 모 : 지하 5층, 지상 49층



Office building

오피스텔 및 오피스

Trust Hanmi

한미는 정도경영을 지향합니다.

사회에서 믿음과 신뢰를 받는 건강한 건축기업으로서 적극적인 소통을 통해 사회적 요구에 부응하고 진취적인 생각을 실천하며, 지속가능한 성장을 이루어 낼 것을 약속합니다.



대표건축물



모라동 부산벤처타워

| 모라동 부산벤처타워 신축공사 | - 당선

- 대지위치 : 부산 사상구 모라동 1375번지
- 대지면적 : 6,473.90㎡
- 연 면 적 : 55,054.37㎡
- 규 모 : 지하 2층, 지상 17층



부산 영상산업 복합센터

| 영상산업복합건축물 건립공사 설계공모 | - 당선

- 발 주 처 : 부산광역시 건설본부
- 대지위치 : 부산광역시 해운대구 우동 1466-2번지
- 대지면적 : 12,470.00㎡
- 연 면 적 : 22,073.81㎡
- 규 모 : 지하 1층, 지상 13층



해운대구 복합문화센터

| 해운대 구청사 별관 건립공사 | - 당선

- 대지위치 : 부산광역시 해운대구 제송동 1192번지
- 건축면적 : 1,851.59㎡
- 연 면 적 : 8,263.84㎡
- 규 모 : 지하 1층, 지상 5층

부산 문현 혁신도시

| 부산 문현 혁신도시 복합개발사업 | 부산 문현 혁신도시 복합개발사업(PF) - 당선

- 발 주 처 : 부산도시공사
- 대지위치 : 부산광역시 남구 문현동 722-1번지 일원
- 대지면적 : 102,352.00㎡
- 사업기간 : 혁신도시개발예정지구 지정일 ~ 2012년
- 총사업비 : 약 32억 원 (토지보상비 제외)

국제금융 복합도시로의 특화금융시장기반을 조성하고자 국내 국제금융상업 등 중추관리기능을 부여하여 금융기능을 활성화하고, 공공기관 이전에 따른 시너지효과의 극대화를 도모하는 세계적 흐름을 이끌어가는 금융중심의 공간창출을 제안

공공 업무시설(Public Business), 업무시설(Business), 상업시설(Commercial), 주거시설(Residence), 오픈 스페이스(Open Space), 문화시설(Culture)의 혼으로 구성



초량동 지원더뷰

| 동구 초량동 지원더뷰 신축공사 |

- 발 주 처 : (주)오경
- 대지위치 : 부산광역시 동구 초량동 1146-2 외 4필지
- 대지면적 : 1,478.30㎡
- 연 면 적 : 20,611.68㎡
- 규 모 : 지하 3층, 지상 20층



연제구 거제동 오피스텔

| 연제구 거제동 오피스텔 신축공사 |



- 대지위치 : 부산광역시 연제구 거제동 1045-2일원
- 대지면적 : 12,572.60㎡
- 연 면 적 : 94,290.00㎡
- 규 모 : 지하4층, 지상 25층



중앙동 이리스오션 오피스텔

| 중앙동 이리스오션 오피스텔 신축공사 |

- 발 주 처 : (주)경보종합건설
- 대지위치 : 부산광역시 중구 중앙동5가 18외 3필지
- 대지면적 : 1,391.30㎡
- 연 면 적 : 17,343.48㎡
- 규 모 : 지하 1층, 지상 20층



연산동 경보이리스힐 오피스텔

| 연산동 경보 이리스힐 오피스텔 신축공사 |

- 발 주 처 : (주)청일건설사업
- 대지위치 : 부산광역시 연제구 연산동 588-6번지
- 대지면적 : 1,801.30㎡
- 연 면 적 : 19,067.43㎡
- 규 모 : 지하 2층, 지상 20층



영도구 대교동 오피스텔

| 영도구 대교동 오피스텔 신축공사 |

- 대지위치 : 부산광역시 영도구 대교동1가 47번지
- 대지면적 : 699.10㎡
- 연 면 적 : 8,758.43㎡
- 규 모 : 지하 1층, 지상 21층



대청동1가서라벌 복합시설

| 대청동1가서라벌 복합시설 신축공사 |

- 대지위치 : 부산광역시 중구 대청동 1가 37-1번지 외 3필지
- 대지면적 : 2,832.80㎡
- 연 면 적 : 25,312.92㎡
- 규 모 : 지하 2층, 지상 14층



복구소방서

| 복구소방서 건립공사 설계공모 |



- 발 주 처 : 부산광역시 (홍갈건축기획과)
- 대지위치 : 부산광역시 북구 금곡대로 616번길 151 일원
- 대지면적 : 1,538.10㎡
- 연 면 적 : 6,686.53㎡
- 규 모 : 지하2층, 지상 7층

수산식품특화단지 기업지원센터

| 수산식품특화단지 기업지원센터 건립공사 |



- 대지위치 : 부산광역시 사하구 정림로 89 (정림동 1082번지)
- 연 면 적 : 5,199.89㎡
- 건축면적 : 1,429.28㎡
- 규 모 : 지하 1층, 지상 4층

범천동 업무시설

| 범천동 업무시설 신축공사 |

- 발 주 처 : (주)홀리조이
- 대지위치 : 부산광역시 부산진구 범천동 857-6번지
- 대지면적 : 1,020.50㎡
- 연 면 적 : 7,730.66㎡
- 규 모 : 지하 2층, 지상 11층



연산동 한미빌딩

| 연산동 한미빌딩 신축공사 |

- 대지위치 : 부산광역시 연제구 연산4동 699-5번지
- 연 면 적 : 2,556.25㎡
- 규 모 : 지하 1층, 지상 9층



중국효성공장

| 중국 효성공장 사옥 신축공사 |



온천동 삼한빌딩

| 온천동 삼한빌딩 신축공사 |

- 연 면 적 : 4,927.66㎡
- 규 모 : 지하 2층, 지상 9층





Accommodation 숙박시설 (호텔 / 리조트)

Creative Hanmi

한미는 창의적이며 합리적인 디자인을 지향합니다.

풍요로운 환경속의 이용자를 생각하며 고객이 만족하는 성공적인 사업의 완성을 실현하는 가치들은, 한미인들이 열정을 갖고 이루어내는 독창적인 디자인을 통해 창출되어갑니다.



PARK HYATT BUSAN

| PARK HYATT BUSAN 신축공사 |

- 발 주 처 : (주) 현대산업개발
- 대지위치 : 부산광역시 해운대구 우동 1409-3
- 대지면적 : 4,300.00㎡
- 연 면 적 : 49,278.77㎡
- 규 모 : 지하 6층, 지상 34층

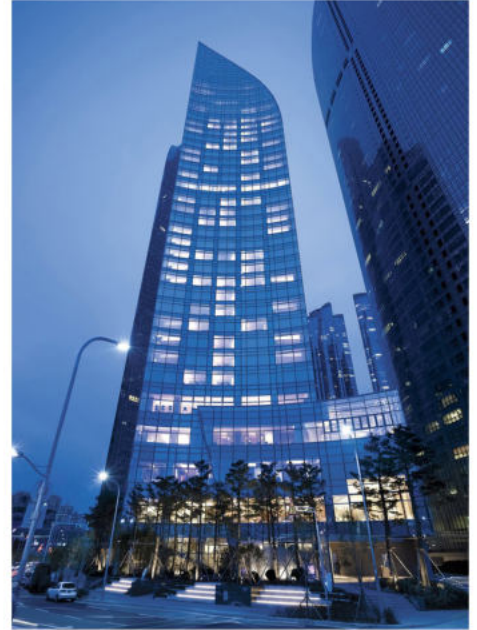

센텀원

| 해운대 센텀원 호텔 신축공사 |

- 대지위치 : 부산광역시 해운대구 우동 1502번지
- 대지면적 : 9,911.20㎡
- 건축면적 : 5,768.67㎡
- 연 면 적 : 141,231.75㎡
- 규 모 : 지하 7층, 지상 33층

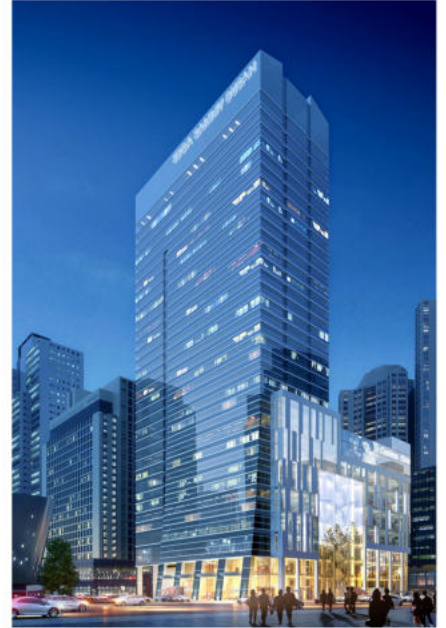

송도 암남동 호텔

| 서구 암남동 주상복합 개발사업 |

- 발 주 처 : (주) 이진건설
- 대지위치 : 부산광역시 서구 암남동 123-15번지 (D-1가구)
- 대지면적 : 28,879.98㎡
- 연 면 적 : 49,536.94㎡
- 규 모 : 지하 6층, 지상 28층



MIXED-USE 호텔

| 해운대구 우동 MIXED-USE 호텔 신축공사 |

- 대지위치 : 부산광역시 해운대구 우동 65-1번지
- 대지면적 : 11,654.00㎡
- 연 면 적 : 168,855.88㎡
- 규 모 : 지하 6층, 지상 54층



하단 레이어스 호텔

| 부산광역시 하단동 지원스태이 관광호텔 신축공사 |

- 발 주 처 : (주)지원홀딩스
- 대지위치 : 부산광역시 사하구 하단동 525-23번지 일원
- 대지면적 : 945.70㎡
- 연 면 적 : 13,463.65㎡
- 규 모 : 지하 2층, 지상 27층



해운대 센텀호텔

| 해운대 센텀호텔 신축공사 |

- 연 면 적 : 62,592.89㎡
- 규 모 : 지하 6층, 지상 44층



부산 커넥트 호텔

| 부산광역시 중앙동 일반숙박시설 신축공사 |

- 발 주 처 : 한국자산신탁
- 대지위치 : 부산광역시 중구 중앙동 6가 3-2번지
- 대지면적 : 695.60㎡
- 연 면 적 : 8,061.23㎡
- 규 모 : 지하 2층, 지상 19층



대연동 파라곤 유스호스텔

| 대연동 파라곤 유스호스텔 |

- 발 주 처 : (주) 학승
- 대지위치 : 부산광역시 남구 대연동
산24-1번지 일원
- 대지면적 : 28,393.00㎡
- 연 면 적 : 37,487.86㎡
- 규 모 : 지하 5층, 지상 6층





Educational Cultural 교육 · 연구시설

Innovation Hanmi

한미는 혁신을 통한 미래지향적 건축을 지향합니다.

언제나 혁신적인 자세를 가지고 미래의 바람직한 도시 환경을 위한 지속적인 탐구와 끊임없는 도전으로 사회적 변화를 주도해 갈 것입니다.



거제초등학교

| 거제초등학교 교사개축 건축설계공모 | 거제초등학교 교사개축 건축설계공모 - 당선



대지레벨을 활용한 입체적 통학로 각 학년별 교과운영 목표에 부합하는 학습공간으로 학교와 지역사회를 연결하는 교류의 거점공간이다.

경사지를 활용한 다양한 학습공간으로의 이동 및 학습자 경험을 위한 입체적 공간구성으로 호기심 자극 및 창의성 증대 효과를 볼 수 있는 학교를 제안한다.

- 발 주 처 : 부산광역시 교육청
- 대지위치 : 부산광역시 연제구 거제4동 해맞이로 39
- 대지면적 : 10,195.20㎡
- 연 면 적 : 12,314.68㎡
- 규 모 : 지상 5층

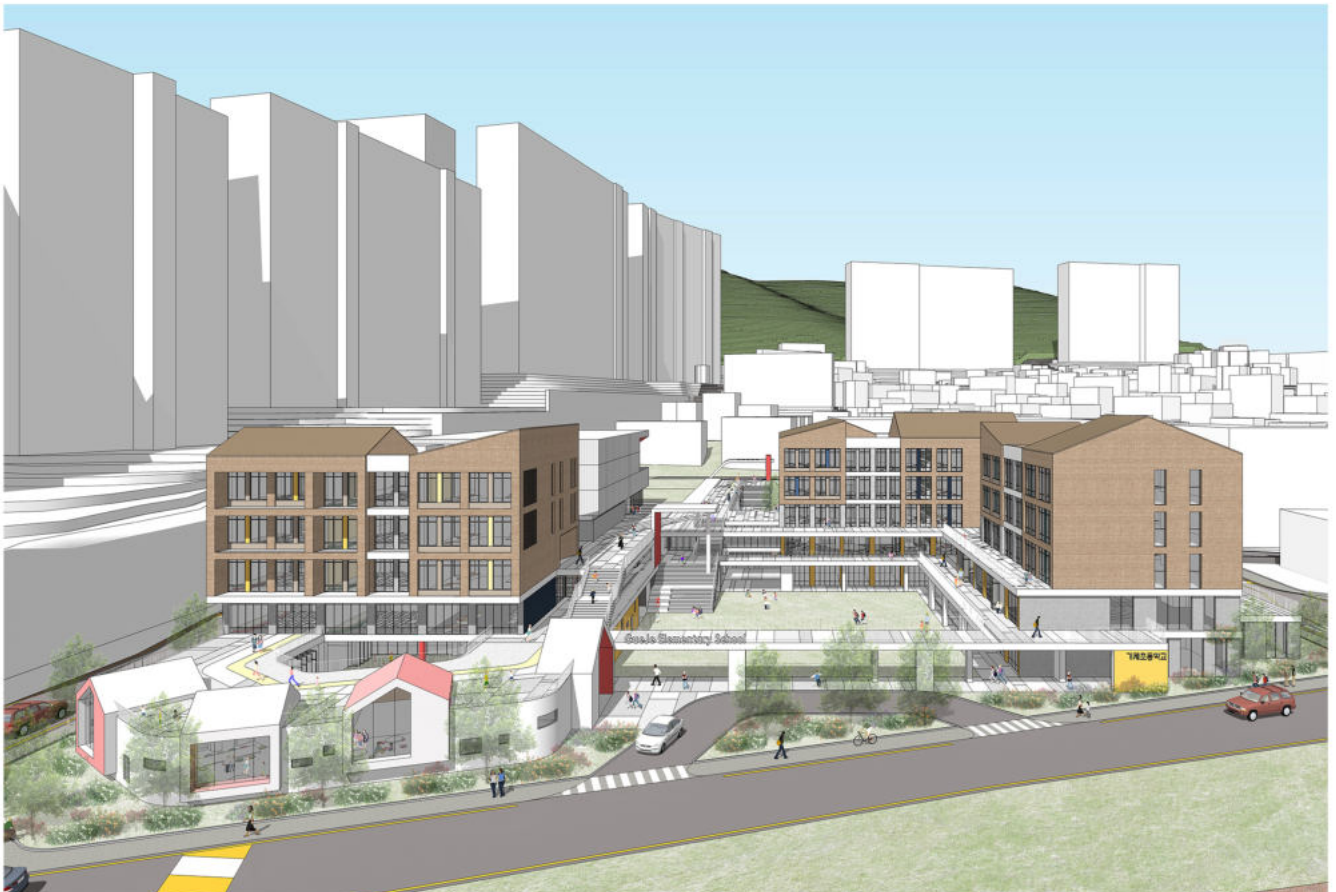

명지4초등학교

| 명지4초등학교 교사신축 | 명지 4초등학교 교사신축 건축설계공모 - 당선



저층형 학교 배치계획으로 학생들의 눈높이에서 호흡하며 자연과 교감하도록 계획

작은 집들이 모여 이루어진 마을을 이루는 모습을 형상화하여 친숙한 이미지 형성

- 대지위치 : 부산광역시 강서구 명지동 3405번지 일원
- 대지면적 : 13,003.90㎡
- 연 면 적 : 13,096.00㎡
- 규 모 : 지하 1층, 지상 3층



(가칭)부산예술학교

| (가칭)부산예술학교 기숙사 증축 및 리모델링(교사동, 강당) 건축설계공모 | 부산예술학교 기숙사 증축 및 리모델링(교사동, 강당) 건축설계공모 - 최우수



- 발 주 처 : 부산광역시 교육청
- 대지위치 : 부산광역시 기장군 일광면 이화로 147 (구)일광초등학교
- 대지면적 : 18,300.00㎡
- 연 면 적 : 7,055.48㎡

일광중학교

| (가칭)일광중학교 교사신축 건축설계공모 |



- 발 주 처 : 부산광역시 교육청
- 대지위치 : 부산광역시 기장군 일광면 삼성리 366답 일원
- 대지면적 : 13,888.00㎡
- 연 면 적 : 11,792.15㎡
- 규 모 : 지하1층, 지상 4층

부곡초등학교

| 부곡초등학교 교사신축 | 부곡초등학교 교사신축 건축설계공모 - 당선



- 발 주 처 : 부산광역시 교육청
- 대지위치 : 부산광역시 금정구 기갈로 22번길 15
- 건축면적 : 15,662.72㎡
- 연 면 적 : 9,315.20㎡
- 규 모 : 지상5층

지사중학교

| (가칭)지사중학교 교사신축공사 | 지사중학교 교사신축공사 설계용역 - 당선



- 발 주 처 : 부산광역시 교육청
- 대지위치 : 부산광역시 강서구 지사동 1183-2
- 대지면적 : 12,880.40㎡
- 건축면적 : 8,543.81㎡
- 연 면 적 : 지하1층, 지상 4층

명지1초등학교

| 명지1초등학교 교사신축 | 명지1초등학교 교사신축 건축설계공모 - 당선



- 발 주 처 : 부산광역시 교육청
- 대지위치 : 부산광역시 강서구 명지동 1010-1번지
- 대지면적 : 13,339.00㎡
- 연 면 적 : 12,768.20㎡
- 규 모 : 지하1층, 지상4층

금정초등학교

| 금정초등학교 교사개축 건축설계공모 | 금정초등학교 교사개축 건축설계공모 - 당선



- 발 주 처 : 부산광역시 교육청
- 대지위치 : 부산광역시 금정구 식물원로 44번길 46
- 대지면적 : 19,320.00㎡
- 연 면 적 : 12,514.27㎡
- 규 모 : 지하1층, 지상5층

부산진여자상업고등학교

| 부산진여자상업고등학교 개축 건축설계공모 | 부산진여자상업고등학교 개축 건축설계공모 - 당선



- 발 주 처 : 부산광역시 교육청
- 대지위치 : 부산광역시 부산진구 진남로 524
- 대지면적 : 15,126.00㎡
- 연 면 적 : 3,905.30㎡
- 규 모 : 지하 2층, 지상 5층

수영중학교

| 수영중학교 교사개축공사 | 수영중학교 교사개축 건축설계공모 - 당선



- 발 주 처 : 부산광역시 교육청
- 대지위치 : 부산광역시 수영구 호암로 30번길
- 건축면적 : 18,152.00㎡
- 연 면 적 : 11,585.64㎡
- 규 모 : 지하1층, 지상5층

서구도서관

| 서구도서관 건립 설계공모 | 서구도서관 건립 설계공모 - 당선



서구도서관은 도서관과 생활문화 시설로서의 기능이 복합화 된 공공도서관이다.

'까치고개 책마루' 로 이름 붙인 자유열람 공간은 지역주민들이 쉽게 이용할 수 있는 개방된 공용공간이다.

지하1층 10m 계획도로와 지상1층 옛까치고개에서의 진입은 대지 레벨의 고저차를 이용해 계획된 까치고개 책마루 공간에서 자연스럽게 연결된다.

- 발 주 처 : 부산광역시(총괄건축기획과)
- 대지위치 : 부산광역시 서구 아미동2가 249-18외 3필지
- 대지면적 : 2,653.30㎡
- 연 면 적 : 3,847.25㎡
- 규 모 : 지하1층, 지상 3층



일광도서관

| 일광도서관 건립 설계공모 | 일광도서관 건립 설계공모 - 당선



앞으로의 도서관은 각 분야의 책과 활동공간이 즉시 상호작용 가능한 행위중심의 지식공간이 되어야 한다.

활동과 놀이가 중요해지며 책이 경험을 보조한다.
이와 더불어 각각의 프로그램에 여러가지 학문이 결합가능한 서가배치를 통해 지식의경계가 허물어지는 Crossover형 도서관을 제안한다.

- 발 주 처 : 부산광역시 기장군
- 대지위치 : 부산광역시 기장군 일광면 삼성리 197번지 일원
- 대지면적 : 3,565.00㎡
- 건축면적 : 710.90㎡
- 연 면 적 : 3,149.16㎡
- 규 모 : 지하 1층, 지상 3층



수영구도서관

| 수영구 도서관 재건축컨설팅공사 | 수영구 도서관 재건축컨설팅공사 -당선



3면이 열려있어 접근이 용이하고, 시각적흥미를 유발하는 입면디자인과 하부필로티를 계획하여 최대한의 외부공간 확보하도록 함

- 발 주 처 : 부산광역시 수영구
- 대지위치 : 부산광역시 수영구 남천서로 33외 2필지
- 대지면적 : 5,729.65㎡
- 연 면 적 : 4,285.08㎡
- 규 모 : 지하1층, 지상 4층



정관 도서관

| 정관도서관 임대형민간투자 시설사업기본계획 | 정관도서관 임대형민간투자 시설사업기본계획 설계공모 - 당선



- 발 주 처 : 부산광역시 기장군청
- 대지위치 : 부산광역시 기장군 정관면 방곡리 442번지
- 대지면적 : 8,000.00㎡
- 연 면 적 : 5,433.79㎡
- 규 모 : 지하 1층, 지상 4층



STEM 빌리지

| STEM 빌리지 건축설계공모 | STEM빌리지 건축설계공모 - 당선



동삼혁신지구 내 문화공원이라는 대지의 장소성을 유지할 수 있도록 배려하여 공원과 함께하는 자연 친화적인 STEM빌리지를 계획하였다.

기능적 편의성을 극대화한 평면계획과 다양한 레벨의 CO-WORKING SPACE 계획을 통해 바다 조망 및 이용자와 주민들 간의 다양한 만남과 협업이 이루어지는 새로운 형식의 소통을 유도한다.

- 발 주 처 : 부산광역시 총괄건축기획
- 대지위치 : 부산광역시 영도구 동삼동 1163번지(동삼혁신지구 내)
- 대지면적 : 5,867.85㎡
- 건축면적 : 3,046.26㎡
- 연 면 적 : 10,858.28㎡
- 규 모 : 지하 1층, 지상 7층



동래구 청소년수련관

| 동래구 청소년 수련관 건설설계공모 | 동래구 청소년 수련관 건립설계공모 -당선



마안산 초입에 위치한 대지는 동래문화회관부터 복천박물관으로 이어지는 새로운 거점이 된다. 자연지형을 활용한 연결된 녹지의 흐름은 역사문화체험의 장을 가진 복합 문화공간으로 확장된다.

도시와 자연을 이어주고, 마당과 길을 연결하는 입체적 동선은 공간 내외부를 관통하여 흐름을 이어간다. 기존 가로레벨과 연결된 스텝마당은 내부 프로그램과 연계되어 다양한 성격의 커뮤니티 장소로 활용한다.

- 발 주 처 : 부산광역시 동래구
- 대지위치 : 부산광역시 동래구 명륜동 793 일원
- 대지면적 : 2,713.00㎡
- 건축면적 : 1,171.58㎡
- 연 면 적 : 2,777.34㎡
- 규 모 : 지하1층, 지상3층

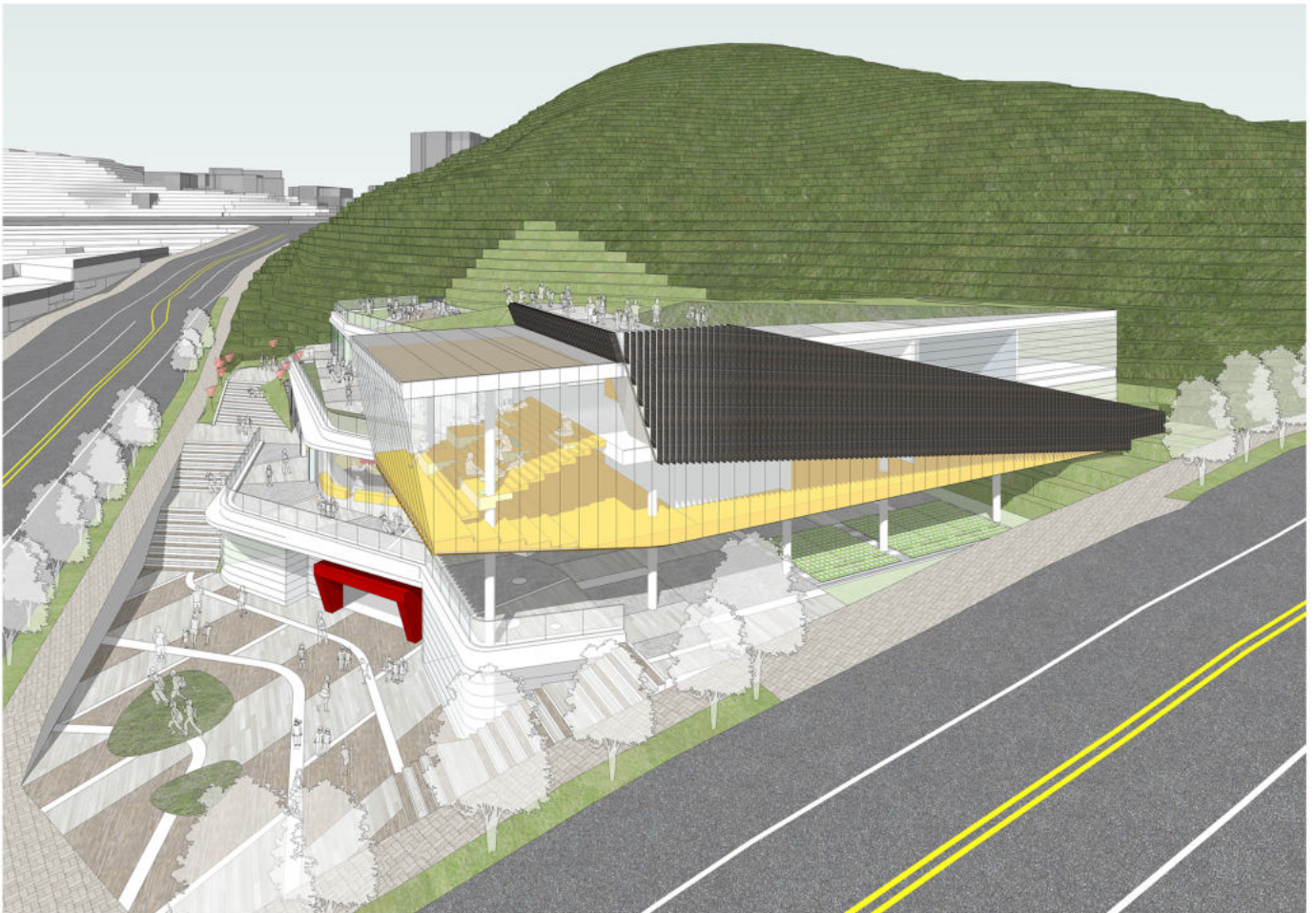

온천장 혁신 어울림센터

| 온천장 도시재생 뉴딜사업 혁신어울림센터 건립 제안공모 | 온천장 도시재생 뉴딜사업 혁신어울림센터 건립 제안공모 - 당선



1970년도를 정점으로 쇠퇴하고 있는 동래온천장 일대의 온천자산을 통해 지역 정체성을 되찾고자 한다.
또한 지역주민과 이용자 간의 소통을 유도하는 입체적 플랫폼으로 지역 상권을 활성화시키는 열린공간을 계획한다.

실내외 계단을 통한 수평적 도시가로의 수직적 연장으로 소통을 유도하고, 테마라운지 구성을 통해 온천수 활용 특화공간을 계획하고 다양한 이벤트가 발생하는 입체적 문화공간을 조성한다. 1970년도를 정점으로 쇠퇴하고 있는 동래온천장 일대의 온천자산을 통해 지역 정체성을 되찾고자 한다.
또한 지역주민과 이용자 간의 소통을 유도하는 입체적 플랫폼으로 지역 상권을 활성화시키는 열린공간을 계획한다.

- 발 주 처 : 부산광역시 동래구
- 대지위치 : 부산광역시 동래구 온천동 129-2번지
- 대지면적 : 1,320.00㎡
- 건축면적 : 515.87㎡
- 연 면 적 : 4,050.67㎡
- 규 모 : 지하 2층, 지상 5층



부산학생해양수련원

| 부산학생해양수련원 건축설계공모 | 부산학생해양수련원 건축설계공모 - 당선



- 발 주 처 : 부산광역시 교육청
- 대지위치 : 부산광역시 기장군 일광면 삼성리 717-5
- 대지면적 : 25,332.00㎡
- 연 면 적 : 14,899.49㎡
- 규 모 : 지하1층, 지상4층

부산테크노파크 파워반도체 상용화센터

| 부산테크노파크 파워반도체상용화센터 신축공사 건축설계공모 |



- 대지위치 : 부산광역시 기장군 장안읍 좌동리
- 대지면적 : 3,306.00㎡
- 연 면 적 : 8,211.06㎡
- 규 모 : 지하1층, 지상5층

부산대학병원 칠천도연수원

| 부산대학병원 칠천도 연수원 신축공사 | 부산대학병원 칠천도 연수원 신축공사 설계공모 - 당선



- 대지위치 : 경상남도 거제시 하청면 대곡리 411
- 대지면적 : 7,014.00㎡
- 연 면 적 : 2,775.81㎡
- 규 모 : 지하1층, 지상 3층

한국해양수산개발원

| 한국해양수산개발원 건립공사 | 한국해양수산개발원 건립공사 설계공모 - 당선



- 발 주 처 : 부산도시공사
- 대지위치 : 부산광역시 영도구 동삼동 1161
- 대지면적 : 5,300.00㎡
- 건축면적 : 13,453.47㎡
- 연 면 적 : 지하1층, 지상 6층



경남정보대학 TWIN CENTER

| 경남정보대학 TWIN CENTER 신축공사 |



- 발 주 처 : 사단법인 동서학원
- 대지위치 : 부산광역시 사상구 주례동 187-3,11
- 연 면 적 : 9,080.30㎡
- 규 모 : 지하2층, 지상9층

동서학원 보건복지관(기숙사)

| 동서학원 보건복지관(기숙사) 신축공사 |



- 발 주 처 : 학교법인 동서학원
- 연 면 적 : 34,693.97㎡
- 규 모 : 지하1층, 지상6층

동서학원 쌍포교육원

| 동서학원 쌍포교육원 신축공사 |



경남정보대 전자정보관(IT관)

| 경남정보대 전자정보관(IT관) 신축공사 |

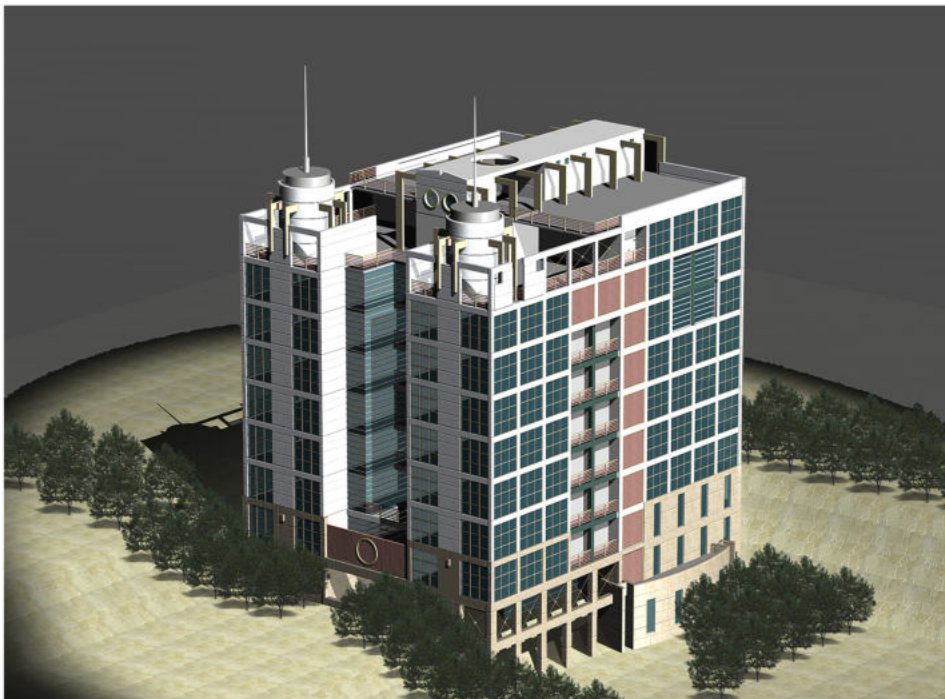

- 발 주 처 : 사단법인 동서학원
- 대지위치 : 부산광역시 사상구 주례동 81외 17필지
- 연 면 적 : 8,046.00㎡
- 규 모 : 지하2층, 지상8층

KIT 센텀시티 캠퍼스

| KIT 센텀시티 캠퍼스 신축공사 | KIT 센텀시티 캠퍼스 신축공사 설계경기 - 우수



- 발 주 처 : 학교법인 동서학원
- 대지위치 : 부산광역시 해운대구 우동 1465번지
- 대지면적 : 13,168.81㎡
- 건축면적 : 6,576.83㎡
- 연 면 적 : 51,831.19㎡
- 규 모 : 지하 2층, 지상 20층

과학기술진흥교류센터

| 과학기술진흥교류센터 건립공사 | 과학기술진흥교류센터 건립공사(턴키) - 우수

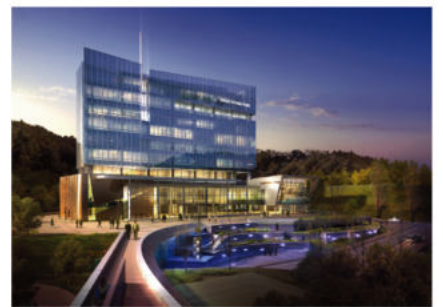

- 발 주 처 : 부산도시공사
- 대지위치 : 부산광역시 강서구 지사동 1277번지
테크노파크부지내
- 건축면적 : 2,194.90㎡
- 연 면 적 : 12,521.01㎡
- 규 모 : 지하 1층, 지상 9층

중국강음대학

| 중국강음대학 캠퍼스 |



보건환경연구원

| 보건환경연구원 신청사 건립공사 | 보건환경연구원 신청사 건립공사 설계경기 - 당선



- 발 주 처 : 부산광역시 건설본부
- 대지위치 : 부산광역시 북구 만덕동 949-3, 4, 5
- 대지면적 : 6,935.00㎡
- 건축면적 : 3,149.88㎡
- 연 면 적 : 9,476.10㎡
- 규 모 : 지하 1층, 지상 4층



Cultural Assembly 문화·집회·운동시설

Human Hanmi

한미는 인간을 존중하는 건축을 지향합니다.

우수한 디자인, 기술력, 관리력을 바탕으로 합리적이고 창의적인 과제의 해결을 통해 공간의 가치를 높여 인간과 자연을 생각하는 매력적인 도시환경을 위한 새로운 가치를 실현합니다.



BEXCO 시설확충 (전시장)

| BEXCO 시설확충사업 (전시장) | BEXCO 시설확충사업 (전시장) - 터키



도시의 새로운 물결을 의미하는 Dynamic Wave를 컨셉으로 역동적인 파도의 WAVE, 미래로 도약하는 SEAGULL, 정보의 바다를 탐험하는 BOAT를 형상화한 대한민국 대표 전시장으로서의 세상의 정보를 탐험하는 미래의 창이 될 벅스코를 제안

새로운 활력과 생동감 넘치는 전시문화의 중심으로서, 세계가 주목하는 동북아의 새로운 랜드마크가 될 최적의 전시환경과 기능을 갖춘 국제컨벤션센터 전시장

미래로 도약하는 도시의 새로운 아이콘으로서, 쉽게 소통하고 함께 감동하는 화합의 장이 될 국제화 시대를 선도하는 첨단 오디오리움

- 발 주 처 : 부산광역시 건설본부
- 대지위치 : 부산광역시 해운대구 우동 1413번지 일원
- 대지면적 : 확충전시장 - 36,443.00㎡ (씨네파크 부지)
오디토리움 - 124,544.20㎡ (기존 벅스코 부지 내)
- 연 면 적 : 확충전시장 - 92,623.06㎡
오디토리움 - 26,724.78㎡
- 규 모 : 지하 2층, 지상 4층



김해시 동상시장 주차환경개선사업

| 김해시 동상시장 주차환경개선사업 | 김해시 동상시장 주차환경개선사업 - 당선



동상시장 새로운 활력의 좌표 LIGHTHOUSE in CLOUD (구름 속 등대) 라는 컨셉을 가지고 동상시장의 편의를 위한 주차계획, 원도심에 새로운 동기부여를 위한 클라우드 공간, 모두가 함께 만들어가는 공간으로 어울림 마당을 제안한다.

- 발 주 처 : 김해시 도시디자인과
- 대지위치 : 경상남도 김해시 동상동 922-1
- 대지면적 : 2,342.00㎡
- 건축면적 : 1,488.76㎡
- 연 면 적 : 7,997.20㎡
- 규 모 : 지상 7층



서구 가족센터

| 서구 가족센터 건립공사 설계공모 | 서구 가족센터 건립공사 설계공모 - 당선



- 대지위치 : 부산광역시 서구 토성동5가 56-4
- 대지면적 : 797.00㎡
- 건축면적 : 637.36㎡
- 연 면 적 : 4,501.69㎡
- 규 모 : 지하 1층, 지상 7층

수영구 망미동 노외공영주차장

| 부산광역시 수영구 망미동 노외공영주차장 신축공사 | 부산광역시 수영구 망미동 노외공영주차장 신축공사 설계공모 - 당선



- 대지위치 : 부산광역시 수영구 망미동 979-95 일원
- 대지면적 : 1,878.00㎡
- 건축면적 : 1,350.40㎡
- 연 면 적 : 6,305.21㎡
- 규 모 : 지하 2층, 지상 4층

사상구 주차공원 및 종합복지 센터

| 사상구 주차공원 및 종합복지센터 건립공사 | 사상구 주차공원 및 종합복지센터 건립공사 설계경기 - 가작



- 발 주 처 : 부산광역시 사상구청
- 대지위치 : 부산광역시 사상구 학강동 288-12번지
- 대지면적 : 6,520.10㎡
- 건축면적 : 2,924.59㎡
- 연 면 적 : 17,572.47㎡
- 규 모 : 지하 2층, 지상 9층

동서학원 대학교회

| 동서학원 대학교회 | 동서학원 대학교회 설계경기 - 당선



- 발 주 처 : 학교법인 동서학원
- 대지위치 : 부산광역시 사상구 주례동 81번지의 17필지
- 연 면 적 : 2,793.41㎡
- 건축면적 : 지하 1층, 지상 3층

부산복합혁신센터

| 부산복합혁신센터 |



- 대지위치 : 부산광역시 영도구 동삼동 1158번지
- 대지면적 : 5,132.00㎡
- 건축면적 : 1,022.84㎡
- 연 면 적 : 4,932.30㎡
- 규 모 : 지하 1층, 지상 4층

부산 문화컨텐츠 콤플렉스

| 부산 문화컨텐츠 콤플렉스 건립공사 | 부산 문화컨텐츠 콤플렉스 건립공사 설계경기 - 우수



- 발 주 처 : 부산광역시 설계본부
- 대지위치 : 부산광역시 해운대구 우동 1466번지
- 대지면적 : 9,918.00㎡
- 건축면적 : 3,594.80㎡
- 연 면 적 : 20,224.88㎡
- 규 모 : 지하 1층, 지상 9층

남구 생활밀착형 국민체육센터

| 남구 생활밀착형 국민체육센터 건립설계공모 | 남구 생활밀착형 국민체육센터 건립설계공모 - 당선



백운포 체육공원의 새로운 얼굴이 될 남구 국민 체육 센터는 기존 남구 체육센터 건물과 빙상장을 연결하는 새로운 공간으로 체육공원 이용객들에게 만남과 쉼의 장소가 된다.

개방된 중심 소통공간으로 휴게, 만남, 연결의 통합 로비인 OPEN LOBBY, 모두에게 열린 WIDE ROOF, 오륙도 및 바다 조망이 가능한 바다전망데크 등의 계획을 통해 공공성을 극대화 하였다.

- 발 주 처 : 부산광역시 총괄건축기획과
- 대지위치 : 부산광역시 남구 용호동 895-3번지 및 895-18
- 대지면적 : 94,071.00㎡ (계획영역 : 5,441.60㎡)
- 건축면적 : 4,072.99㎡
- 연 면 적 : 4,766.72㎡
- 규 모 : 지하 1층, 지상 2층

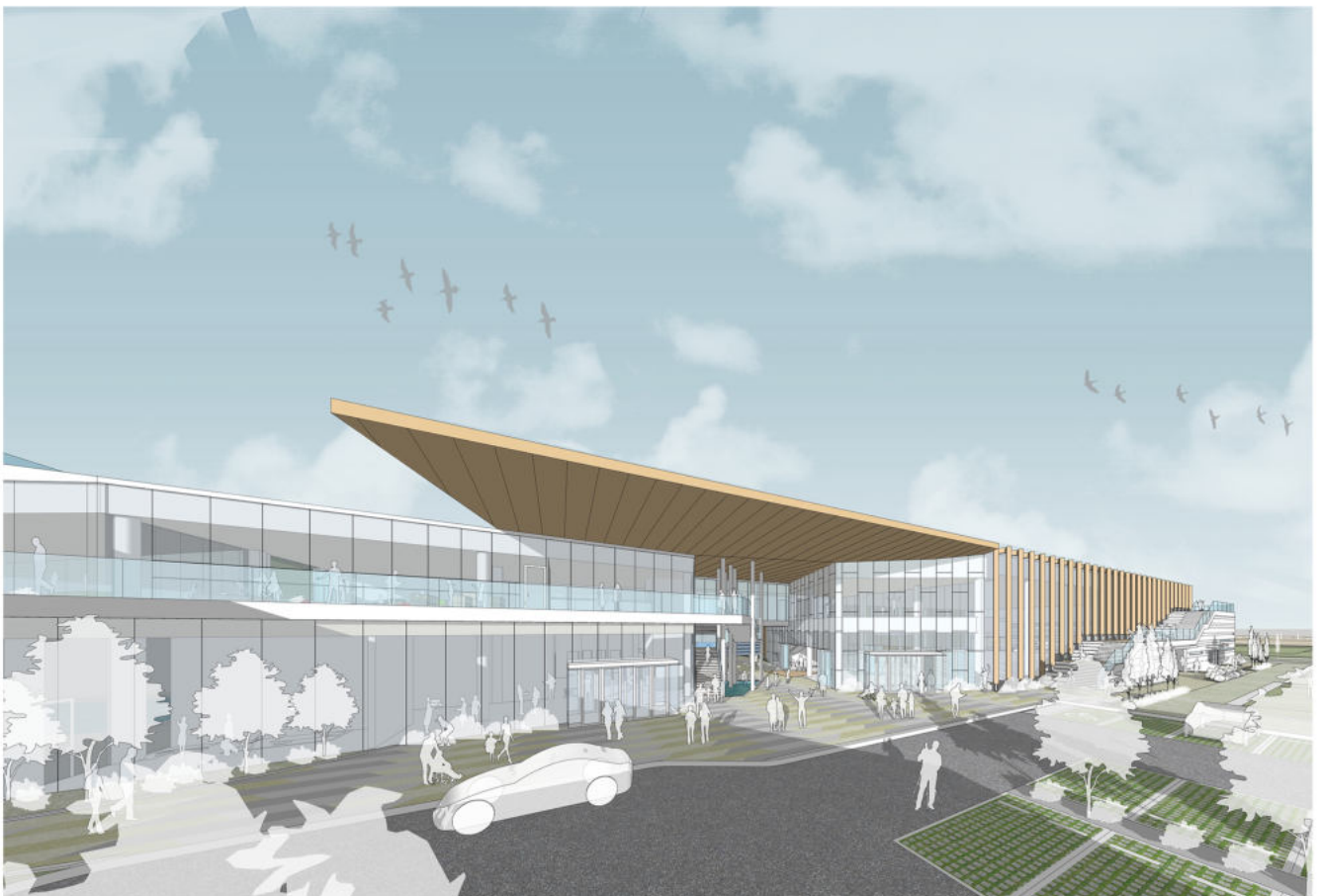

당감동 복합 국민체육센터

| 당감동 복합 국민체육센터 건립공사 | 당감동 복합 국민체육센터 건립공사 - 당선

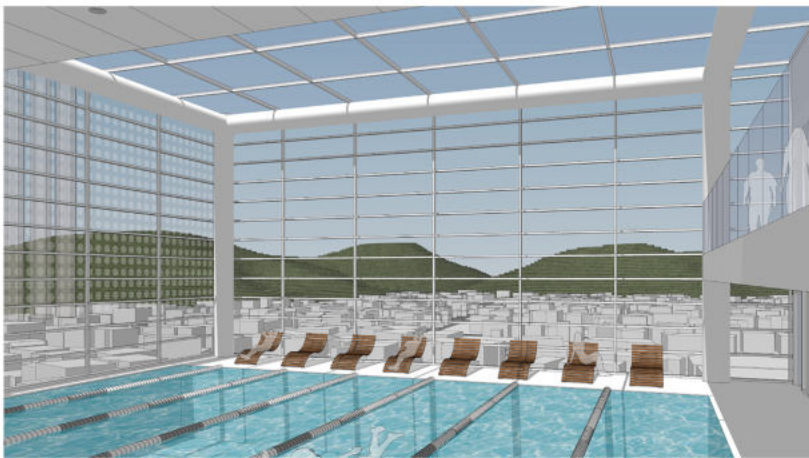

앞으로의 도서관은 각 분야의 책과 활동공간이 즉시 상호작용 가능한 행위중심의 지식공간이 되어야 한다.

활동과 놀이가 중요해지며 책이 경험을 보조한다. 이와 더불어 각각의 프로그램에 여러가지 학문이 결합 가능한 서가 배치를 통해 지식의 경계가 허물어지는 Crossover형 도서관을 제안한다.

- 발 주 처 : 부산광역시 송림건축기획과
- 대지위치 : 부산광역시 부산진구 당감동 257-16 외 7필지
- 대지면적 : 1,309.00㎡
- 건축면적 : 768.41㎡
- 연 면 적 : 6,372.13㎡
- 규 모 : 지하 3층, 지상 7층



남구실내빙상장

| 부산 남구 실내빙상장 건립공사 설계공모 | 부산 남구 실내빙상장 건립공사 설계공모 - 당선



- 발 주 처 : 부산광역시 남구청
- 대지위치 : 부산광역시 남구 백운포로 108(용호동) 백운포 체육공원
- 대지면적 : 83,171㎡
- 연 면 적 : 4,732.10㎡
- 규 모 : 지하 1층, 지상 2층



부산진구 체육센터

| 부산진구 국민체육센터 건립공사 설계공모 | 부산진구 국민체육센터 건립공사 설계공모 - 당선



- 발 주 처 : 부산광역시 부산진구청
- 대지위치 : 부산광역시 부산진구 건포동 326-11번지
- 대지면적 : 3,500㎡
- 연 면 적 : 3,600㎡
- 규 모 : 지하2층, 지상2층

수영만 요트경기장

| 수영만 요트경기장 재개발 민간투자사업 | 수영만 요트경기장 재개발 민간투자사업(BTO)



- 발 주 처 : 현대산업개발(주)
- 대지위치 : 부산광역시 해운대구 우동 1391번지 일원
- 대지면적 : 육상:142,274.37㎡ + 해상:92,242.00㎡
- 건축면적 : 27,981.94㎡
- 연 면 적 : 61,807.72㎡



Others

기타시설

Trust Hanmi

한미는 정도경영을 지향합니다.

사회에서 믿음과 신뢰를 받는 건강한 건축기업으로서 적극적인 소통을 통해 사회적 요구에 부응하고 진취적인 생각을 실천하며, 지속가능한 성장을 이루어 낼 것을 약속합니다.



양산시 농산물 종합유통센터

| 양산시 농산물 종합유통센터 건립공사 | 양산시 농산물 종합유통센터 건립공사(턴키)



- 발 주 처 : 양산시청
- 대지위치 : 경상남도 양산시 동면 금산리 213-1번지
- 대지면적 : 38,016.00㎡
- 연 면 적 : 12,836.96㎡
- 규 모 : 지상 2층

신세계 복합시설

| 신세계 프라자 신축공사 |



- 대지위치 : 부산광역시 해운대구 우동 1078-1신세계프라자
- 대지면적 : 2,437.00㎡
- 연 면 적 : 13,168.34㎡
- 규 모 : 지하 1층, 지상 9층

부산하수슬러지 육상처리시설

| 부산 하수슬러지 육상처리시설 설치공사 | 부산 하수슬러지 육상처리시설 설치공사(턴키)



- 대지위치 : 부산광역시 강서구 생곡동 생곡매립장 인근
- 대지면적 : 9,910.00㎡
- 연 면 적 : 5,109.55㎡
- 규 모 : 지하 2층, 지상 2층

수영하수처리시설

| 수영 하수처리시설 시설개선사업 | 수영 하수처리시설 시설개선사업(턴키) - 가작



- 발 주 처 : 부산광역시
- 대지위치 : 부산광역시 동래구 안락2동 1108번지 일원
- 대지면적 : 155,820.00㎡
- 건축면적 : 14,522.80㎡
(기존:12,690.51㎡ + 금회:1,832.31㎡)
- 연 면 적 : 26,379.93㎡
(기존:22,226.43㎡ + 금회:4,153.50㎡)

양산 부산대학교 치과병원

| 경남 양산시 부산대학교 치과병원 |



- 대지위치 : 경상남도 양산시 물금읍 금오로 20
- 건축면적 : 1,475.00㎡
- 연 면 적 : 5,410.00㎡

천마산 복합전망대

| 천마산 복합전망대 관광모노레일 조성사업 |



- 대지위치 : 부산광역시 서구 남부민동 산4-35(천마산)
- 대지면적 : 7,342.00㎡
- 규 모 : 지하 1층, 지상 3층

해수담수화시설

| 해수담수화시설 설치공사 |



- 대지위치 : 부산광역시 기장군
- 대지면적 : 45,992.00㎡
- 연 면 적 : 6,856.32㎡
- 규 모 : 지하 1층, 지상 3층

양산 복합빌딩

| 양산 복합빌딩 신축공사 |



- 연 면 적 : 1,224.55㎡
- 규 모 : 지상 5층

KG AUTO GALLERY

| KG AUTO GALLERY 증축공사 |



- 발 주 처 : (주) 케이지 오토 갤러리
- 대지위치 : 부산광역시 사상구
학장동 651-30번지
- 연 면 적 : 1,224.55㎡
- 규 모 : 지상5층

부산시립 노인전문 제3 병원

| 부산시립노인전문 제3병원 신축공사 |



- 발 주 처 : 의료법인 인본의료재단
- 연 면 적 : 5,976.70㎡
- 규 모 : 지하 1층, 지상 5층

세계적으로 인정받는 디자인 그룹 한미

국제적으로 인정받는 기술력으로 독창적이고
차별화된 기술력으로 건축의 미래를 앞당깁니다.



